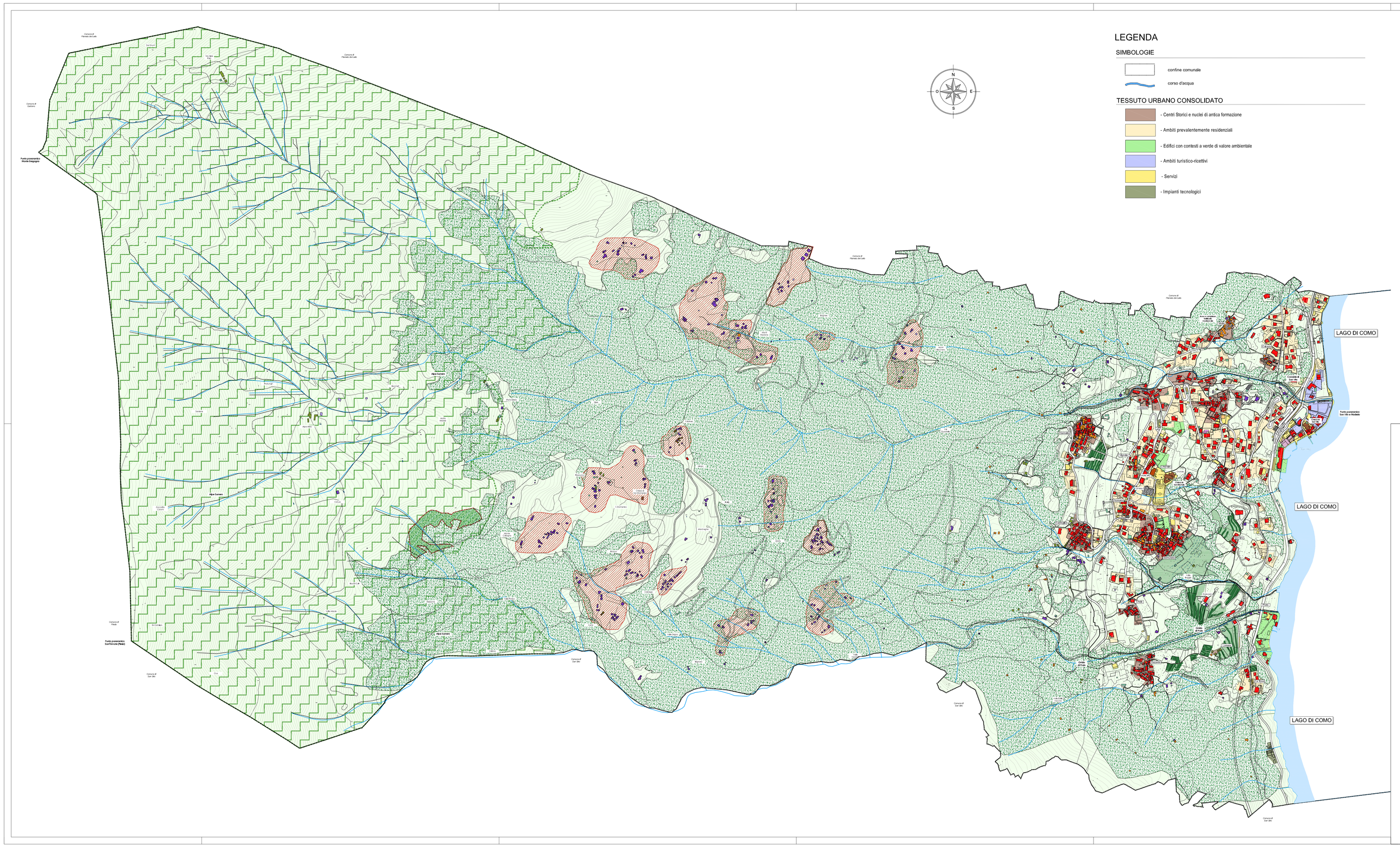

LEGENDA

SIMBOLOGIE

- confine comunale
- corso d'acqua

TESSUTO URBANO CONSOLIDATO

- Centri Storici e nuclei di antica formazione
- Ambiti prevalentemente residenziali
- Edifici con contesti a verde di valore ambientale
- Ambiti turistico-ricettivi
- Servizi
- Impianti tecnologici

EDIFICI ED ACCESSORI ESISTENTI

- Municipio
- Cimitero
- Chiesa e luoghi di culto
- Edificio residenziale
- Box
- Tettoie - coperture
- Edificio ludico
- Edificio agricolturale
- Edifici minori
- Edifici rurali montani
- Fabbricati
- Albergo locanda
- Commerciale e industriale
- Rudere
- Serra
- Baracca
- Stalla

TESSUTO AGRICOLO

- Ambiti prativi
- Ambiti boscati
- Nuclei di Architettura Rurale Montana
- Terrazzamenti coltivi
- Terrazzamenti in dismissione
- Area con presenza di alpeggi: Alpe Sumero

COMUNE DI

Cremia

PROVINCIA DI COMO

PIANO DI GOVERNO DEL TERRITORIO

Valutazione Ambientale Strategica (V.A.S.)

tavola

5

scala 1:3.300

ANALISI TERRITORIALE

Uso del suolo urbanizzato e agricolo

adozione delibera C. C. n° del 2023
approvazione delibera C. C. n° del 2023

il tecnico
dott. arch. Marielena Signol

il Sindaco
Ing. Diego Mandi

Resp. Area Tecnica
autorità procedente VAS
Ing. Anna Ragni

Autorità
competente VAS
Geom. Emiliano Valli.

L'elaborato non può essere copiato, riprodotto, distribuito o ceduto a terzi senza autorizzazione scritta degli autori aventi diritto.
Il loro utilizzo è consentito a detto fine solo a coloro a cui essi hanno conferito incarico o delega.

Dott. Arch. Marielena Signol - Lambrugo (CO) - v. C. Battisti, 19 - tel 031/3592232 - fax 031/3592139 - Mail: elena@studiosignol.it